Datum: 02.09.2020

Salz & Pfeffer
DAS MAGAZIN DER GASTRONOMIE

Salz & Pfeffer
8042 Zürich
044/ 360 20 80
https://www.salz-pfeffer.ch/startseite/

Medienart: Print
Medientyp: Spezial- und Hobbyzeitschriften
Auflage: 13'813
Erscheinungsweise: 7x jährlich

Seite: 19
Fläche: 56'403 mm²

HOTEL SCHWEIZERHOF ZÜRICH

Auftrag: 3013285
Themen-Nr.: 571.009

Referenz: 78186691
Ausschnitt Seite: 1/2

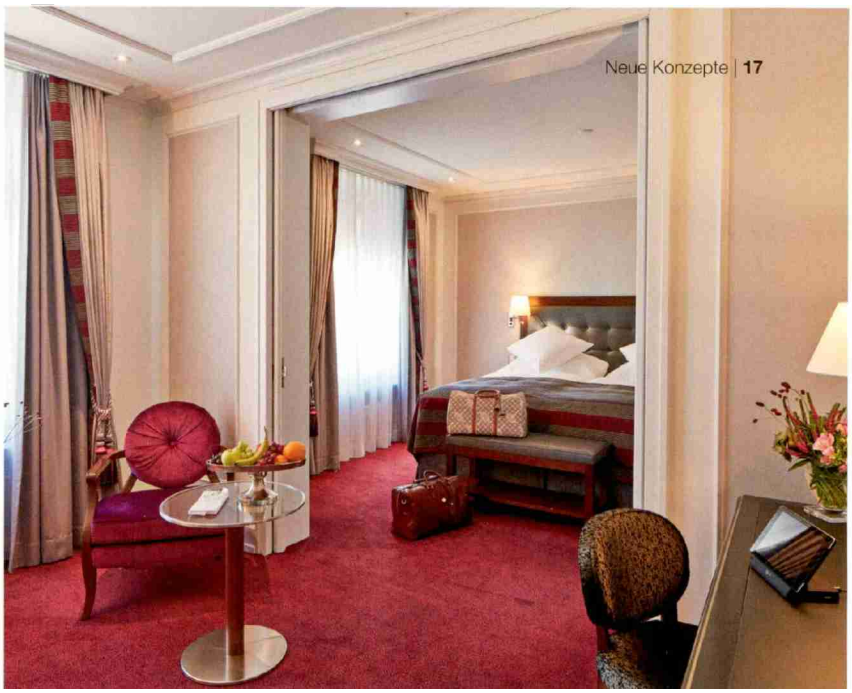



**Eröffnung (der neuen Dufour Suites & Rooms):** August 2020

**Architektur:**
Jo Brinkmann, Mauro Trezzini

**Inhaber / Betreiber:**
Schweizerhof Verwaltungs AG

**Gastgeber:** Andreas B. Stöckli

**Küchenchef:** Martin Fencz

**Anzahl Zimmer:** 98
(davon 21 Dufour Suites & Rooms)

**Gern gesehen:**
nationale sowie internationale Freizeit- und Geschäftsreisende, die Wert auf einen gehobenen Standard und Service-Exzellenz legen

**Weniger geeignet für:**
Budgetreisende, Liebhaber moderner / zeitgenössischer Hotels

Datum: 02.09.2020

Salz & Pfeffer
DAS MAGAZIN DER GASTRONOMIE

Salz & Pfeffer
8042 Zürich
044/ 360 20 80
https://www.salz-pfeffer.ch/startseite/

Medienart: Print
Medientyp: Spezial- und Hobbyzeitschriften
Auflage: 13'813
Erscheinungsweise: 7x jährlich

Seite: 19
Fläche: 56'403 mm²

HOTEL SCHWEIZERHOF ZÜRICH

Auftrag: 3013285
Themen-Nr.: 571.009

Referenz: 78186691
Ausschnitt Seite: 2/2

# Zimmer mit Zusatz

Text: Sarah Kohler | Fotos: z. V. g.

Etage für Etage hat sich das Hotel Schweizerhof Zürich in den letzten sechs Jahren verändert. Unter der Leitung von Direktor Andreas B. Stöckli und einem bemerkenswerten finanziellen Einsatz der Inhaberfamilie (insgesamt rund 15 Millionen Franken) wurde das traditionsreiche Haus renoviert. Im Zuge dessen reduzierte sich die Zahl der Zimmer im Vier-Sterne-Superior-Betrieb von 108 auf 98. So kommt das 1876 eröffnete Hotel räumlich noch grosszügiger und in seiner Ausrichtung luxuriöser daher.

In diesem Sinn lancierten die Besitzer im August das jüngste Angebot im Schweizerhof: die Dufour Suites & Rooms. Die Byline «The Summit of Luxury» unterstreicht nicht nur die Reverenz an den mächtigsten Gipfel der Schweiz, sondern macht auch deutlich, wohin die Verantwortlichen mit dem neuen Hotel-im-Hotel-Konzept wollen: an die Spitze. Wer eine Dufour-Räumlichkeit bucht (verfügbar sind zehn Deluxe Rooms, zehn Junior Suites sowie die Dufour respektive Signature Suite), erhält ein Upgrade und kommt in den Genuss aller Vorzüge eines Fünf-Sterne-Services.

Und der umfasst – neben allen Annehmlichkeiten, die ein Aufenthalt im Schweizerhof ohnehin bietet – so einiges: die kostenfreie Minibar etwa (Spirituosen ausgenommen, versteht sich), einen Früchtekorb oder das Champagnerfrühstück inklusive À-la-carte-Angebot. Der Gast erhält frische Blumen, die Zeitung und ein exklusives Kosmetikset. Er profitiert rund um die Uhr vom Concierge-, Butler- und Roomservice. Ebenfalls inbegriffen sind Valet Parking, ein Ticket für den öffentlichen Verkehr – und mehr. Auch architektonisch und im Design heben sich die Dufour-Räume vom Rest ab: Sie sind grösser und individueller gestaltet. ■

**Hotel Schweizerhof Zürich**
Bahnhofplatz 7
8001 Zürich
044 218 88 88
**hotelschweizerhof.com**